Gruppi assemblati di resistenze BW 155

BW 155/4.000 - 30.0000 W

Vantaggi

- Grado di protezione IP20 / IP65 / IP66
- Dimensioni ridotte con potenze maggiori
- Facile installazione
- Resistente ai corto circuiti
- Ottima dissipazione di calore
- Elevata resistenza ai sovraccarichi
- Su richiesta con protezione da contatto accidentale e interruttore termico
- Possibilità di installazione anche all'esterno del quadro elettrico

Gruppi assemblati di resistenze BW 155

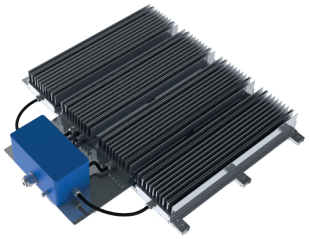

Dati tecnici

Resistenza di frenatura compatta BW 155 - Gruppi assemblati				
Tipo	**Valori ohmici R [Ohm] sec. E12***	**Potenza continuativa P [W] IP20**	**Potenza continuativa P [W] IP65, IP66**	**Tensione di esercizio max. U [V]**
BW 155 / 4000 / IP...	1- 180	4000	3000	
BW 155 / 5000 / IP...	1 - 150	5000	3750	
BW 155 / 6000 / IP...	1 - 120	6000	4500	
BW 155 / 7500 / IP...	1 - 100	7500	5600	
BW 155 / 9000 / IP...	1 - 82	9000	6750	
BW 155 / 10000 / IP...	1 - 68	10000	7500	
BW 155 / 12000 / IP...	1 - 56	12000	9000	900
BW 155 / 15000 / IP...	1 - 47	15000	11250	
BW 155 / 18000 / IP...	1,5 - 39	18000	13500	
BW 155 / 22000 / IP...	1,5 - 33	22000	16800	
BW 155 / 24000 / IP...	1,8 - 33	24000	18000	
BW 155 / 27000 / IP...	2,2 - 27	27000	20250	
BW 155 / 30000 / IP...	2,2 - 27	30000	22500	

*Altro valori ohmici su richiesta
Nel caso di valori ohmici inferiori, la sezione del cavo viene adattata alla corrente.

Dati meccanici

Resistenza di frenatura compatta BW 155 - Gruppi assemblati									
Tipo	**Dimensioni**						**Pressacavo**	**Connessione Morsetti**	**Forma costruttiva**
	L1 [mm]	**L2 [mm]**	**B1 [mm]**	**H1 [mm]**	**H2 [mm]**	**D [mm]**		**Terminale**	
BW 155 / 4000 / IP...	750	500	420	390	95	8,5	M25	10 mm²	BF 1
BW 155 / 5000 / IP...	880	630	420	390	95	8,5	M25	10 mm²	BF 1
BW 155 / 6000 / IP...	970	720	420	390	95	8,5	M25	10 mm²	BF 1
BW 155 / 7500 / IP...	880	630	590	560	95	8,5	M25	10 mm²	BF 2
BW 155 / 9000 / IP...	970	720	590	560	95	8,5	M25	10 mm²	BF 2
BW 155 / 12000 / IP...	970	720	770	740	95	8,5	M32	16 mm²	BF 3
BW 155 / 15000 / IP...	970	720	940	910	95	8,5	M32	16 mm²	BF 4
BW 155 / 18000 / IP...	970	720	2x590	2x560	95	8,5	M32	35 mm²	2x BF2
BW 155 / 24000 / IP...	970	720	2x770	2x740	95	8,5	M32	35 mm²	2x BF3
BW 155 / 27000 / IP...	970	720	3x590	3x590	95	8,5	M32	35 mm²	2x BF2
BW 155 / 30000 / IP...	970	720	2x940	2x910	95	8,5	M32	35 mm²	2x BF4

Applicazioni: Per azionamenti con convertitori di frequenza per alta potenza Montaggio vicino al convertitore di frequenza: tensione di prova 2,5 kV AC, temperatura ambiente -10...+40 °C

Esempio di collegamento

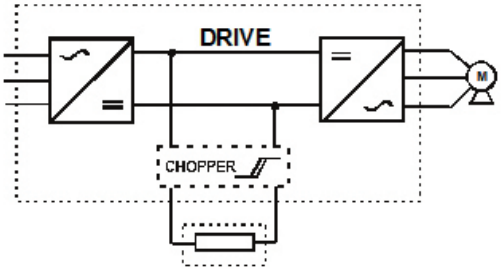

Forma costruttiva IP20

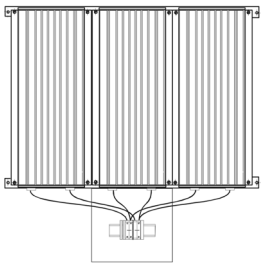

Forma costruttiva IP65

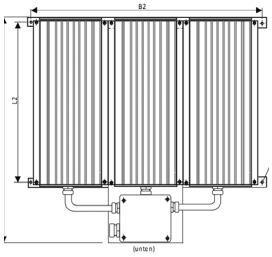

Disegno quotato,
forma costruttiva 1

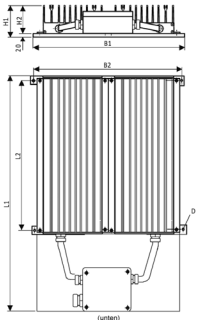

Disegno quotato,
forma costruttiva 2

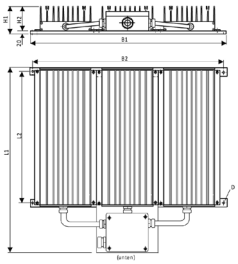

Disegno quotato,
forma costruttiva 3

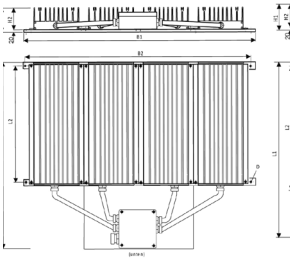
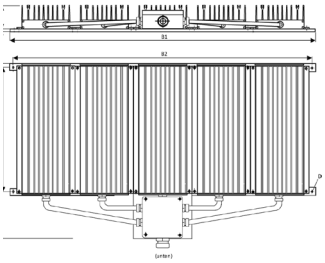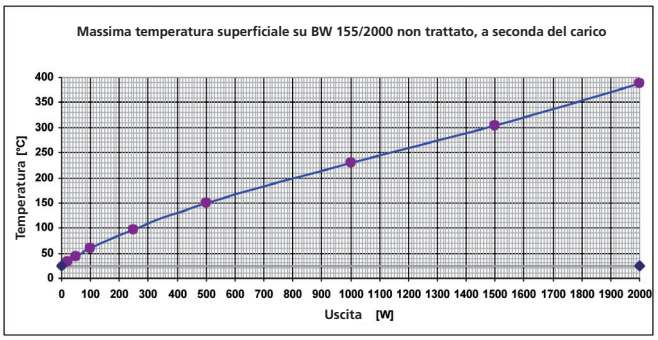
Disegno quotato,
forma costruttiva 4